

絆

第 203 号



衆議院議員

桜田よしたか

日本！この国を強い国に！
～国・地域・家族を守る～



「桜田法案」が議員立法で可決成立しました！

☆平成 25 年 6 月から検討してきた議員立法がついに成立！

私が事務局長を務めてきた与党議連で 3 年 6 か月検討してきた議員立法が、平成 28 年 12 月 9 日について成立しました。法律の名前は「建設工事従事者の安全及び健康の確保の推進に関する法律」という長い名前のため、仲間の国会議員からは実質的に取り組んできた私の名前にちなんで、よく「桜田法案」と呼ばれております。今回の法律は、建設業における深刻な労働災害の発生状況に鑑み、現場で働く建設工事従事者の安全と健康を確保し、処遇の改善と地位の向上を図り、社会に欠かせない建設業に係る皆様の為になる法律です。今回の基本法の成立に迈り、衆・参の国交委員会、また衆参両本会議でも全会一致で成立したことは、この法律の重要性が与党・野党問わず御認識いただけたことであると思います。今後日本各地で 2020 年のオリパラ関連工事、新幹線工事(リニア)、老朽化したインフラの更新整備の工事などが本格化してきます。この法律により、現場で働く皆様の待遇や環境が改善され、誇りをもって多くの人々が建設業で働いてもらえるならば、建設業界はもちろん、我々の社会全体にとっても極めて重要な前進となりましょう。



平成 28 年 12 月 9 日午前、衆議院国土交通委員会での採決の様。全会派が一致して起立し法案に賛成。

☆各メディアからも取材を受けました。



法案成立後には、早速日刊建設工業新聞など業界紙から取材をうけました。また地元の千葉 TV からも、取材を受けました。新年には放送予定（現在時点未定）です。

☆つくばエクスプレスの「8 両化」と「東京延伸」を！



平成 28 年師走、早朝より通勤通学客が行きかう柏の葉キャンパス駅にて、皆様に朝の御挨拶。10 年前に比べて、乗降客数の増加には、刮目してまいります。私も地元から国会へ向かう際には、この路線をよく使用しますが、柏のみならずつくば EX 沿線の急速な開発の伸展には驚きを隠せません。

ますます便利になることから、ますます沿線人口がふえる。新たな課題に真剣に向き合う必要があります。

☆国も重要政策と認定しています。

平成 28 年 4 月 20 日国土交通省の諮問機関である交通政策審議会は、今後 15 年間の東京圏の鉄道整備の指針となる答申案をまとめました。

(右写真) 今回の答申で、つくばエクスプレスの東京延伸の可能性について、国際競争力の強化に資する鉄道ネットワークプロジェクトとして意義があると認定されました。

私も「つくばエクスプレス利用・建設促進議連」において、以前から会議で主張をしていた計画であり、東京・埼玉・千葉・茨城の 1 都 3 県の発展のため、重要な認定であると思います。

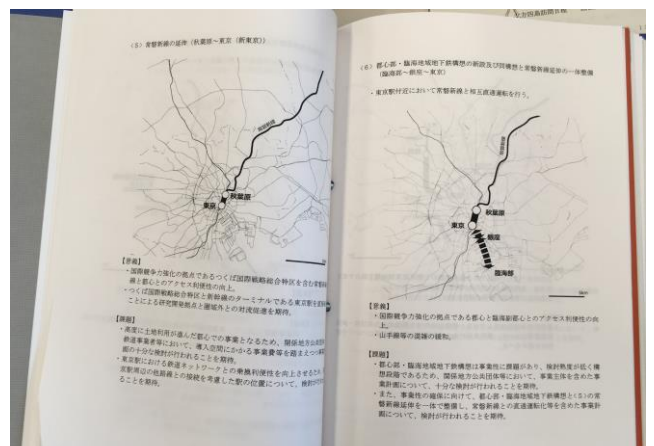

交通政策審議会編纂：「東京圏における今後の都市鉄道の在り方について」平成 28 年 4 月 20 日

☆つくばエクスプレスの8両編成化にむけて

いまや千葉県内でも有数の人口増加地域となった東葛地域。この人口増加の一番の要因として、平成 17 年に開通した「つくばエクスプレス」開通が一番の要因かと思えます。

この新線の開通に伴い、各駅周辺での大規模開発も並行して実施され、我々の地元「柏の葉キャンパス」「柏たなか」駅周辺でも、新しいマンションや住宅が次々と建設されております。

つくばエクスプレスの経営主体である「首都圏新都市鉄道株」のデータでも、つくばエクスプレスの一日あたり平均乗降客数は、15 万人（平成 17 年度）⇒32 万 6 千人（平成 26 年度）と倍以上に増加しております。



朝夕の時間帯には、通勤通学の乗降客が次々に駅に訪れます。今後、この路線の利用者は、利便性も高いことから、さらに増加することでしょう。

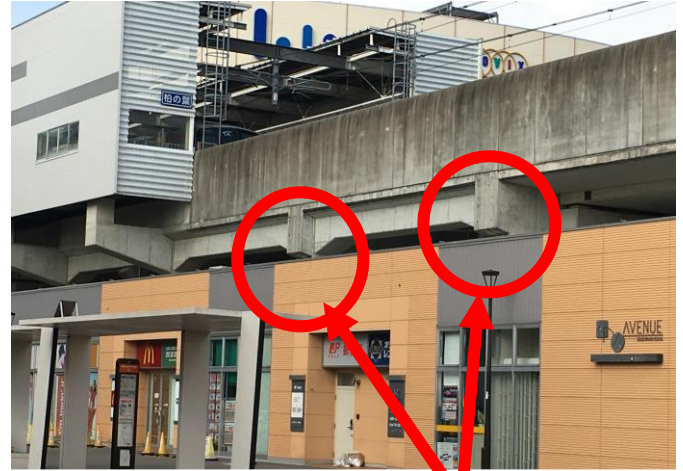

柏の葉キャンパス駅（つくば方）。○印内の構造にも見られるように、フラットホームの延伸化を念頭に入れた増長性が考慮されていると思われる。

☆2020 年にむけて、柏の強みを生かしていこう！

3 年後の 2020 年には東京オリンピック・パラリンピックも開催され、外国からの観光客・ビジネス客も大きく伸びることが予測されます。またさらに日本の将来を考え、我々自由民主党は経済の成長のタネである科学技術の強化を打ち出しております。私も、国会議員に当選してから一貫して航空宇宙開発に関する議連の会長を務めており（現在は顧問）また平成 26 年秋までは文部科学副大臣として日本の科学技術の育成を担当しておりました。客観的に見て、つくばエクスプレスの沿線には秋葉原、柏の葉キャンパス、つくばと巨大なターミナル駅や大学・研究機関が集中して存在しております。とくに私たちのふるさと柏には、東大・千葉大のキャンパスが存在し、東大からはノーベル賞受賞者（梶田隆章先生）も排出しております。秋葉原から 31 分、広々とした空間、充実した研究環境と柏には、理想的な条件が揃っております。

また柏市と総務省で ICT に関する先端的な取組も開始されており、柏市を学術研究に関する一大拠点にできる可能性があると考えております。例えば、柏の葉の研究機関で最新の医療技術の研究ができないか？国立がんセンター、柏市民病院、辻中病院などと連携して、最新医療ができる医療特区にできないか？外国からの「医療ツーリズム」の受け入れをすることができないか？16 号バイパスの建設により、圏央道・常磐道との連絡を行い、成田空港や茨城空港とのネットワーク化を行えば、**成長著しい柏の葉キャンパス駅周辺。**柏・我孫子を中心に東葛地区が大きく発展することが可能になりましょう。



第 123 回平成目安塾新春セミナーのご案内

謹啓 新年明けましておめでとうございます。皆様にかかれましては益々御健勝のこととお慶び申し上げます。毎年恒例となりました「櫻田義孝新春セミナー」を、今回も開催致します。私も新年の抱負を皆様と共に語りあいたいと存じます。

今回も地元で話題の「樋口リコ」さん率いるフラチームのメンバーにも急遽参加をしていただくことになりました。素敵な「フラ」を是非ご覧いただければと存じます。皆様にかかれましては御多忙中とのことは存じますが、是非何卒ご参加賜りたくお願い申し上げます。 謹白

【日時】 平成 29 年 1 月 19 日 (木)

17 時 30 分 受付開始

18 時 00 分 開会：櫻田義孝講演

18 時 30 分 懇親会開始

19 時 (予定) スペシャルイベント「フラ」をお楽しみください。



【場所】 ハート柏迎賓館 (旧マリベール柏) 柏市柏 233-1

【会費】 10,000 円

【ご連絡・お問い合わせ先】

櫻田事務所 TEL 04-7132-0881 FAX 04 - 7132-6456

党員募集のお知らせ

【入党手続き】 櫻田事務所までご連絡ください

【自民党員になると】2年間継続した党員は、自民党総裁選挙の有権者となります。また櫻田義孝事務所より活動報告や行事案内をお送り致します。【党員種類】 一般党員 年間 4,000 円 家族党員 年間 2,000 円

櫻田義孝柏事務所

〒277-0814 柏市正連寺 373-3 TEL:04-7132-0881 FAX:04-7132-6456

櫻田義孝国会事務所

〒100-8982 東京都千代田区永田町 2-1-2 衆議院第二議員会館 1117 号室

TEL : 03-3508-7381 FAX : 03-3508-3501

ホームページ <http://www.sakurada-yoshitaka.com/>

メールアドレス web@sakurada-yoshitaka.com

Twitter (ツイッター) <http://twitter.com/ysakurada>

☆メールアドレス登録で、櫻田からの耳より情報を配信いたします！上記アドレスまでご連絡ください！

